

K17_2
M 1:1000/100

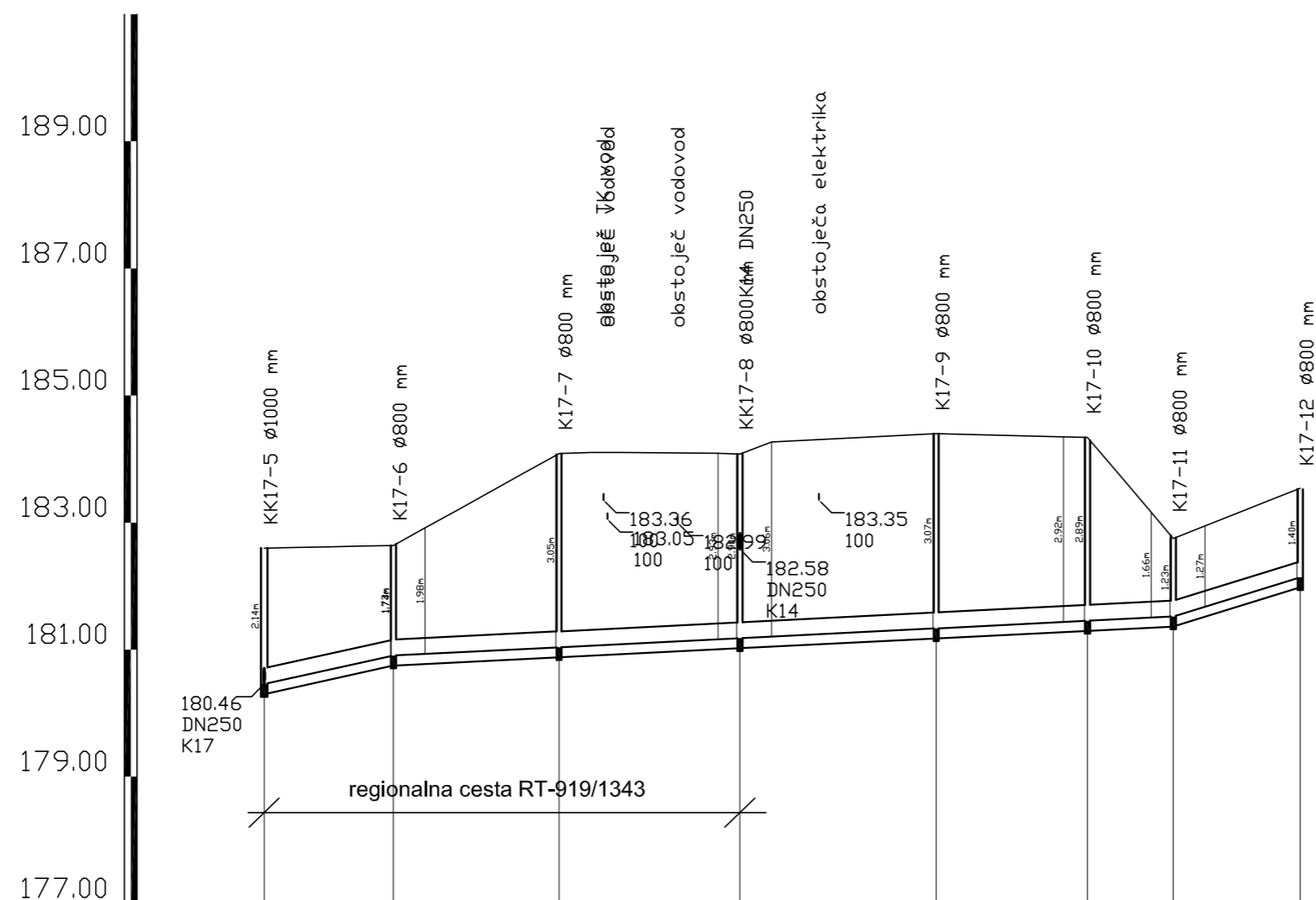

IME	KK17-5	K17-6	K17-7	KK17-8	K17-9	K17-10	K17-11	K17-12
STACIONAŽA	0.00	20.34	46.40	74.85	105.74	129.55	143.04	163.01
KOTA TERENA	182.60 182.61 182.62 182.63	182.64 182.92 183.19 183.47 183.75	184.09 184.08 184.07 184.10 184.10 184.09 184.09 184.08	184.27 184.29 184.32 184.34 184.37 184.40 184.40 184.39 184.37 184.36 184.35 184.34 183.75 183.16 182.75 182.95 183.15 183.34 183.54	184.27 184.29 184.32 184.34 184.37 184.40 184.40 184.39 184.37 184.36 184.35 184.34 183.75 183.16 182.75 182.95 183.15 183.34 183.54	184.39 184.37 184.36 184.35 184.34 183.75 183.16 182.75 182.95 183.15 183.34 183.54	184.45 184.34 183.75 183.16 182.75 182.95 183.15 183.34 183.54	184.45 184.34 183.75 183.16 182.75 182.95 183.15 183.34 183.54
KOTA IZTOKA, VTOKA	180.46	180.91	181.04	181.18	181.33	181.45	181.52	182.14
GLOBINA IZKOPA	2.30	1.89	3.21	3.05	3.22	3.04	1.39	1.56
PADEC - v promilih		22.1	5.0	5.0	5.0	5.0	5.0	31.0
DOLŽINA		20.34	26.06	28.45	30.89	23.81	13.49	19.97
CEV PROFIL DOLŽINA		GRP PN1 SN10000 DN250 , L=163.01 m						

Opombe:

- kote križanj komunalne infrastrukture je potrebno preveriti na terenu!
- kote pokrovov revizijskih jaškov je potrebno preveriti na terenu!

 gradbeno projektiranje in inženiring, d.o.o. Ljubljanska c. 26, 8000 Novo mesto tel.: 07/33 77 630, fax. 07/33 77 631 <small>IZS 1919</small>			
Investitor/naročnik:	OBČINA ČRNOMELJ, Trg svobode 3, 8340 Črnomelj		
Objekt:	KANALIZACIJSKI SISTEM VINICA (kanali: K14, K14a, del K15, K16, del K17, K18)		
Lokacija:	VINICA		
	Ime in priimek:	Ident. številka:	Podpis:
Vodja projekta:	Robert Radakovič, univ.dipl.inž.grad.	IZS G-0445	
Odg. projektant:	Robert Radakovič, univ.dipl.inž.grad.	IZS G-0445	
Sodelavec:	Renata Medle, grad.teh., dipl.ekon.	-	
Naslov risbe:	VZDOLŽNI PREREZ - kanal K17 (del)		
Prostor za evidentiranje sprememb:			
Vrsta načrta:	2/1 - Načrt gradbenih konstrukcij - kanalizacija		
Št. projekta:	Št. načrta:	Datum:	Faza:
P-2015/31	K-2015/31	september 2019	DGD
		Merilo:	Št. lista:
		M 1:1000/100	C2.5