

LEGENDA	OBSTOJEČE	PROJEKTIRANO
ODVODNJAVANJE CESTE		
KANALIZACIJA ZA ODVOD PADAVINSKIH VODA		

Opomba: obstoječe vode preveriti na terenu - pred izvedbo!

sprememba: opis spremembe:		datum:		podpis	
<p>gradbeno projektiranje in inženiring, d.o.o. Ljubljanska c. 26, 8000 Novo mesto tel.: 07/33 77 630, fax. 07/33 77 631</p>		naziv odgov. vodja proj. pooblaščenik projektant	ime in priimek mag. Mojca Radakovič, u.d.i.g. mag. Mojca Radakovič, u.d.i.g. Simon Orač, grad.teh.	ident. št./IZS G-1134 G-1134 -	podpis
		objekt REGIONALNA KOLESARSKA POVEZAVA ČRNOMELJ - KANIŽARICA		št. proj.: št. načrta: šifra CC:	datum: december 2020
		vrsta načrta: št. odseka:	02/1 Načrt gradbenišтва - kolesarska povezava 8970 0212.00	faza/objekt: 004.2106/G.102	merilo: M 1:500
št. priloge: G.2.1	avtor risbe: GPI d.o.o., Novo mesto		ident. št. risbe: C-2019/45 - G.2.1		

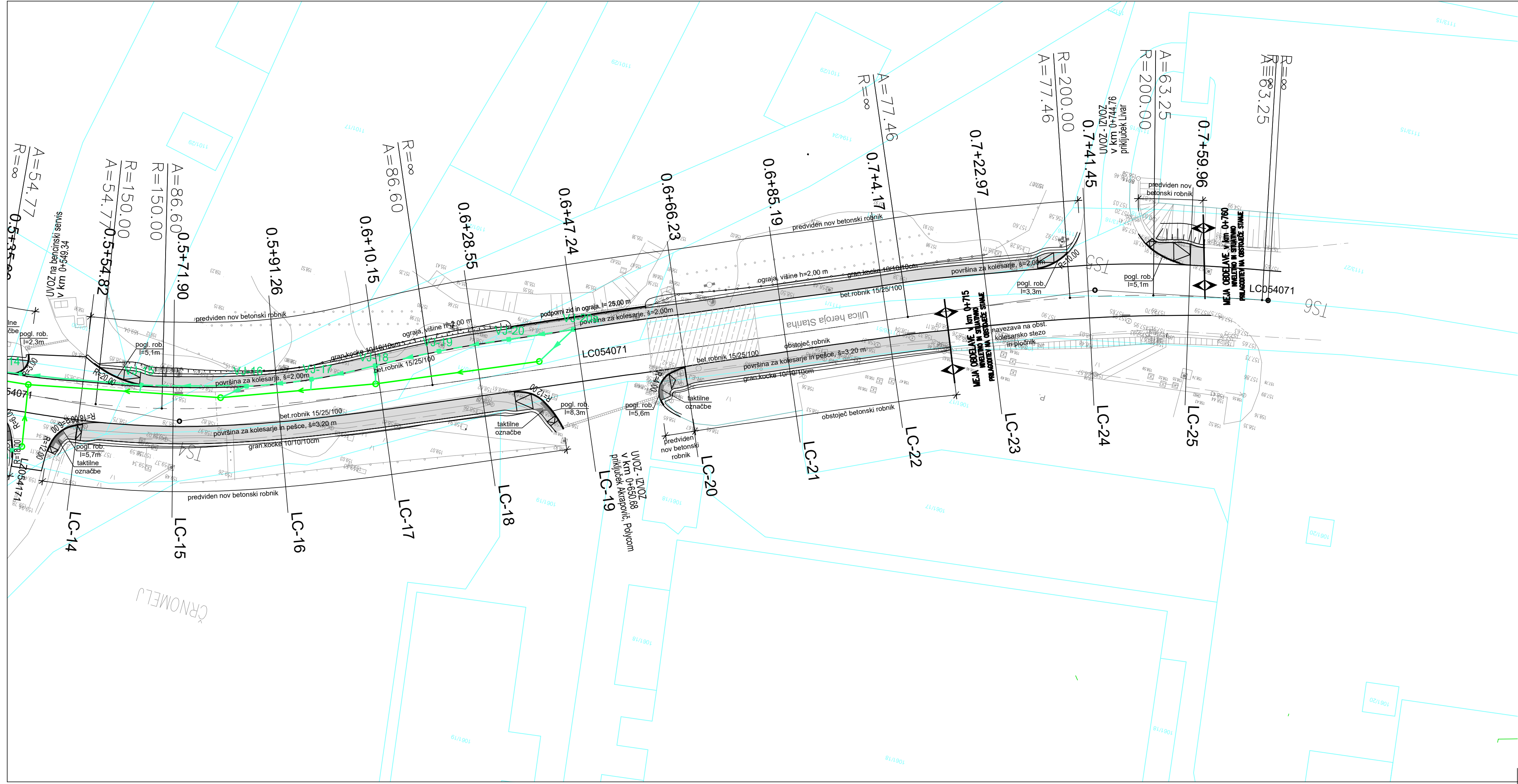

VEZAVA LISTOV

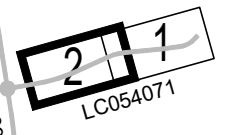

Črnomelj

Kanižarica

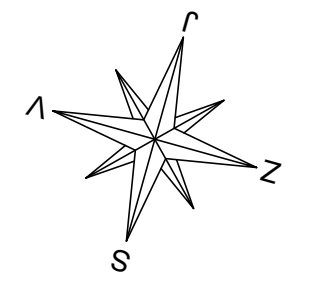

Rezkanje in preplastitev

LEGENDA	OBSTOJEČE	PROJEKTIRANO
ODVODNJAVANJE CESTE		
KANALIZACIJA ZA ODVOD PADAVINSKIH VODA		

Opomba: obstoječe vode preveriti na terenu - pred izvedbo!

sprememba: opis spremembe:		datum:		podpis					
<p>gradbeno projektiranje in inženiring, d.o.o. Ljubljanska c. 26, 8000 Novo mesto tel.: 07/33 77 630, fax. 07/33 77 631</p>	naziv odgov. proj. publ.inž. projektant	ime in priimek mag. Mojca Radakovič, u.d.i.g. mag. Mojca Radakovič, u.d.i.g. Simon Orač, grad.teh.	ident. št./IZS G-1134 G-1134 -	podpis 					
	objekt		REGIONALNA KOLESARSKA POVEZAVA ČRNOMELJ - KANIŽARICA		št. proj.:	P-2019/45			
	faza:		PZI		št. načrta:	C-2019/45			
	opis risbe:		GRADBENA SITUACIJA		šifra CC:	2112			
vrsta načrta:		02/1 Načrt gradbeništva - kolesarska povezava		datum:		december 2020			
št. odseka:	8970	arhivska št.:	0212.00	faza/objekt:	004.2106	šifra risbe:	G.102	prostor za črtno kodo arhiva:	
št. priloge:	G.2.2	avtor risbe:	GPI d.o.o., Novo mesto		ident. št. risbe:		C-2019/45 - G.2.2		

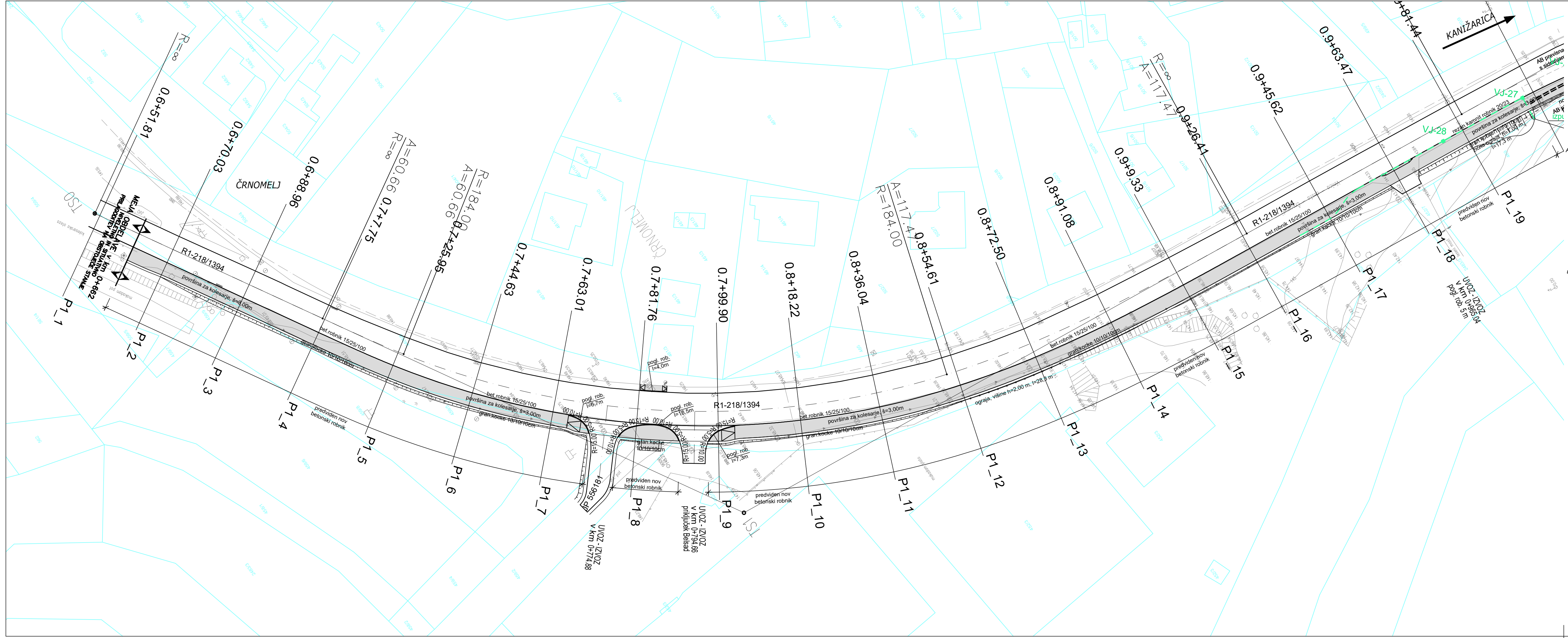

VEZAVA LISTOV

2 | 1

LC054071

Črnomelj

Kanižarica

LEGENDA	OBSTOJEČE	PROJEKTIRANO
ODVODNJAVANJE CESTE		
KANALIZACIJA ZA ODVOD PADAVINSKIH VODA		

Opomba: obstoječe vode preveriti na terenu - pred izvedbo!

sprememba: opis spremembe:		datum:		podpis	
		naziv ime in priimek odg.vodja proj. poobl.inž. projektant	mag. Mojca Radakovič, u.d.i.g. mag. Mojca Radakovič, u.d.i.g. Simon Orač, grad.teh.	ident. št./ZS G-1134 G-1134 -	podpis
objekt: REGIONALNA KOLESARSKA POVEZAVA ČRNOMELJ - KANIŽARICA		št. proj.:	P-2019/45		
faza: PZI		merilo:	M 1:500		
opis risbe: GRADBENA SITUACIJA		del risbe:			
vrsta načrta: 02/1 Načrt gradbeništva - kolesarska povezava		št. odseka:	arhivsko št.:		
8970 0212.00 004.2106 G.102		št. odseka:	arhivsko št.:		
št. priloge: G.2.3		avtor risbe:	GPI d.o.o., Novo mesto		
		ident. št. risbe:	C-2019/45 - G.2.3		

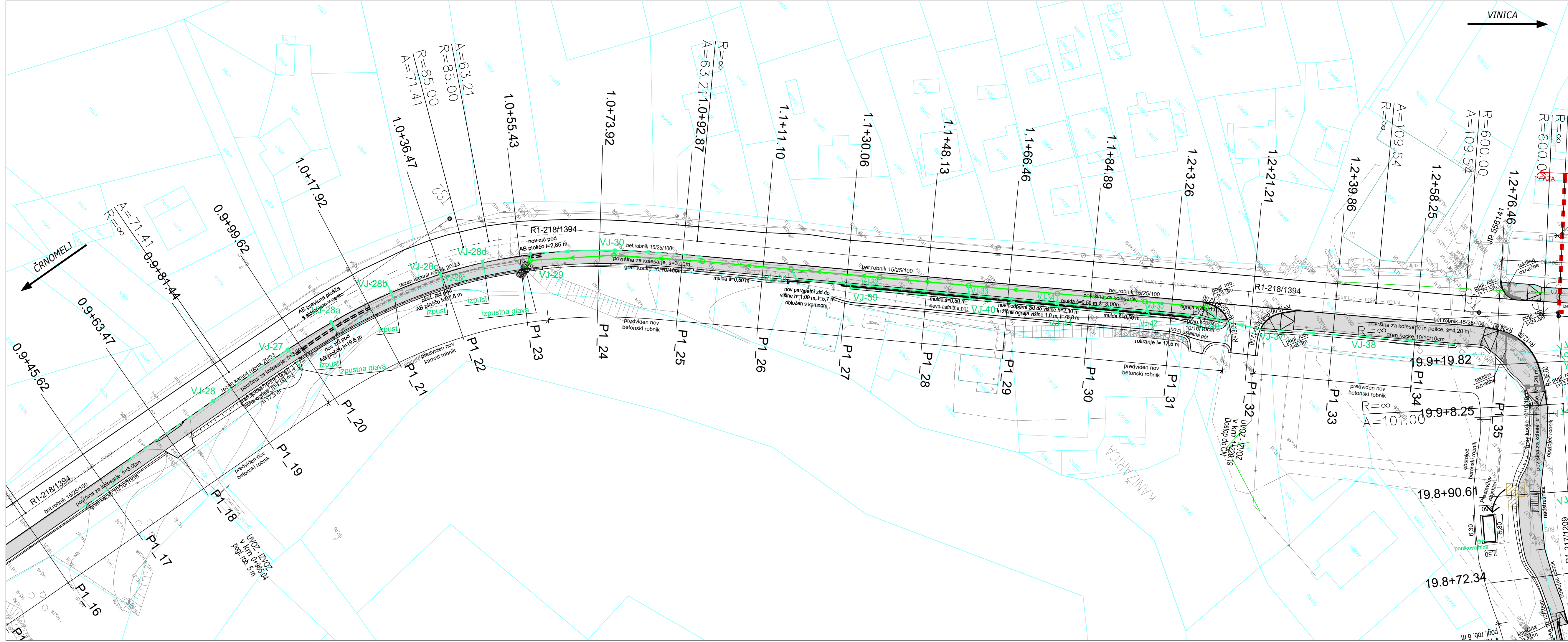

VINICA

VEZAVA LISTOV

Črnomelj

Kanižarica

LEGENDA	OBSTOJEČE	PROJEKTIRANO
ODVODNJAVANJE CESTE		
KANALIZACIJA ZA ODVOD PADAVINSKIH VODA		

Opomba: obstoječe vode preveriti na terenu - pred izvedbo!

sprememba:	opis spremembe:	datum:	podpis
------------	-----------------	--------	--------

GPI gradbeno projektiranje in inženiring, d.o.o. Ljubljanska c. 26, 8000 Novo mesto tel.: 07/33 77 630, fax: 07/33 77 631	naziv odg.vodja proj. poobl.inž. projektant	ime in priimek mag. Mojca Radakovič, u.d.i.g. mag. Mojca Radakovič, u.d.i.g. Simon Orač, grad.teh.	ident št.IZS G-1134 G-1134 -	podpis
---	--	---	---------------------------------------	------------

objekt	REGIONALNA KOLESARSKA POVEZAVA ČRNOMELJ - KANIŽARICA	št. proj.:	P-2019/45
		št. načrta:	C-2019/45
		šifra CC:	2112
faza:	PZI	merilo:	M 1:500
opis risbe:	GRADBENA SITUACIJA	del risbe:	
		datum:	december 2020

vrsta načrta:	02/1 Načrt gradbenišva - kolesarska povezava		
št. odseka:	arhivsko št.:	faza/objekt:	šifra risbe:
8970	0212.00	004.2106	G.102
št. priloge:	G.2.4	avtor risbe:	GPI d.o.o., Novo mesto
		ident. št. risbe:	C-2019/45 - G.2.4

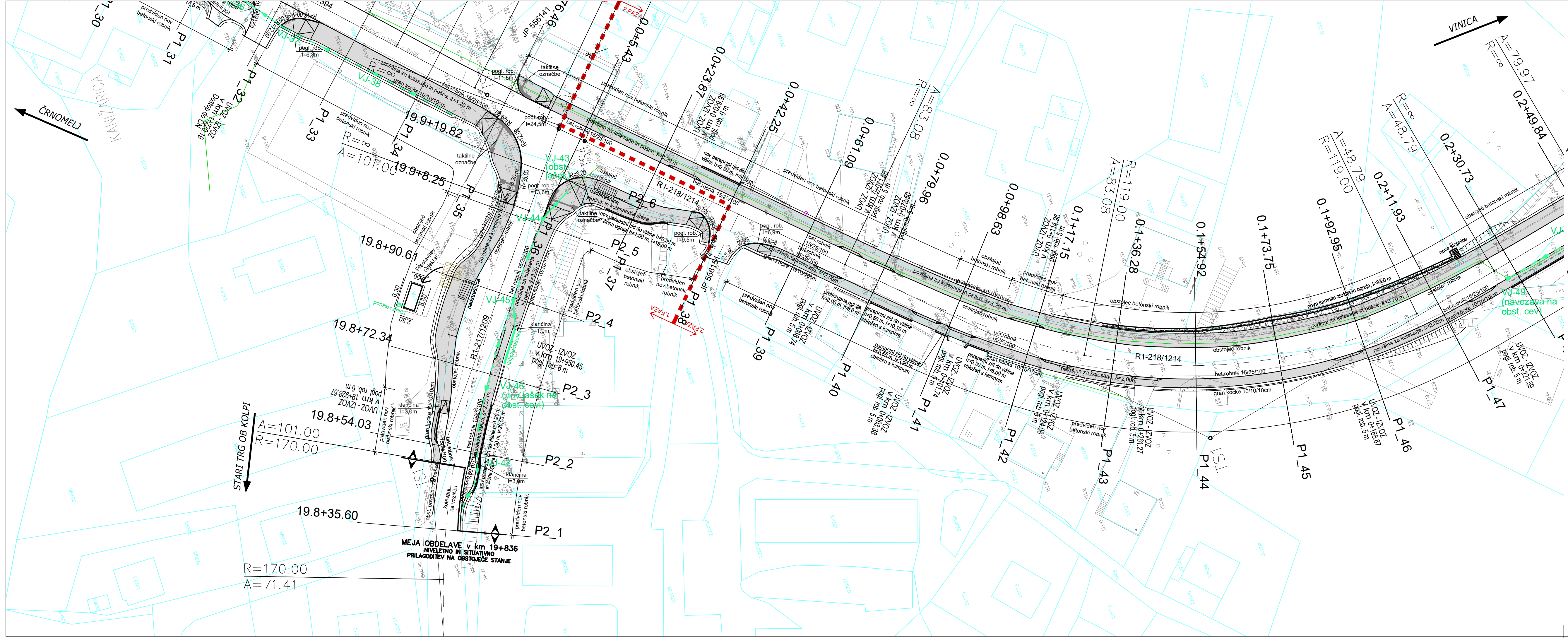

LEGENDA	OBSTOJEČE	PROJEKTIRANO
ODVODNJAVANJE CESTE		
KANALIZACIJA ZA ODVOD PADAVINSKIH VODA		

Opomba: obstoječe vode preveriti na terenu - pred izvedbo!

sprememba: opis spremembe:		datum:		podpis	
		naziv: mag. Mojca Radakovič, u.d.i.g. odg.vodja proj: mag. Mojca Radakovič, u.d.i.g. poobl.inž: mag. Mojca Radakovič, u.d.i.g. projektant: Simon Orač, grad.teh.		ident št.IZS: G-1134 G-1134 -	
gradbeno projektiranje in inženiring, d.o.o. Ljubljanska c. 26, 8000 Novo mesto tel.: 07/33 77 630, fax. 07/33 77 631		ime in priimek: mag. Mojca Radakovič, u.d.i.g. podpis:		datum: december 2020	
objekt:	REGIONALNA KOLESARSKA POVEZAVA ČRNOMELJ - KANIŽARICA	št. proj.:	P-2019/45		
faza:	PZI	merilo:	M 1:500		
opis risbe:	GRADBENA SITUACIJA	del risbe:		št. načrta:	C-2019/45
				šifra CC:	2112
vrsta načrta:	02/1 Načrt gradbeništvu - kolesarska povezava				
št. odseka:	arhivsko št.:	faza/objekt:	šifra risbe:	prostor za črtno kodo arhiva:	
8970	0212.00	004.2106	G.102		
št. priloge:	G.2.5	avtor risbe:	GPI d.o.o., Novo mesto		
		ident. št. risbe:	C-2019/45 - G.2.5		

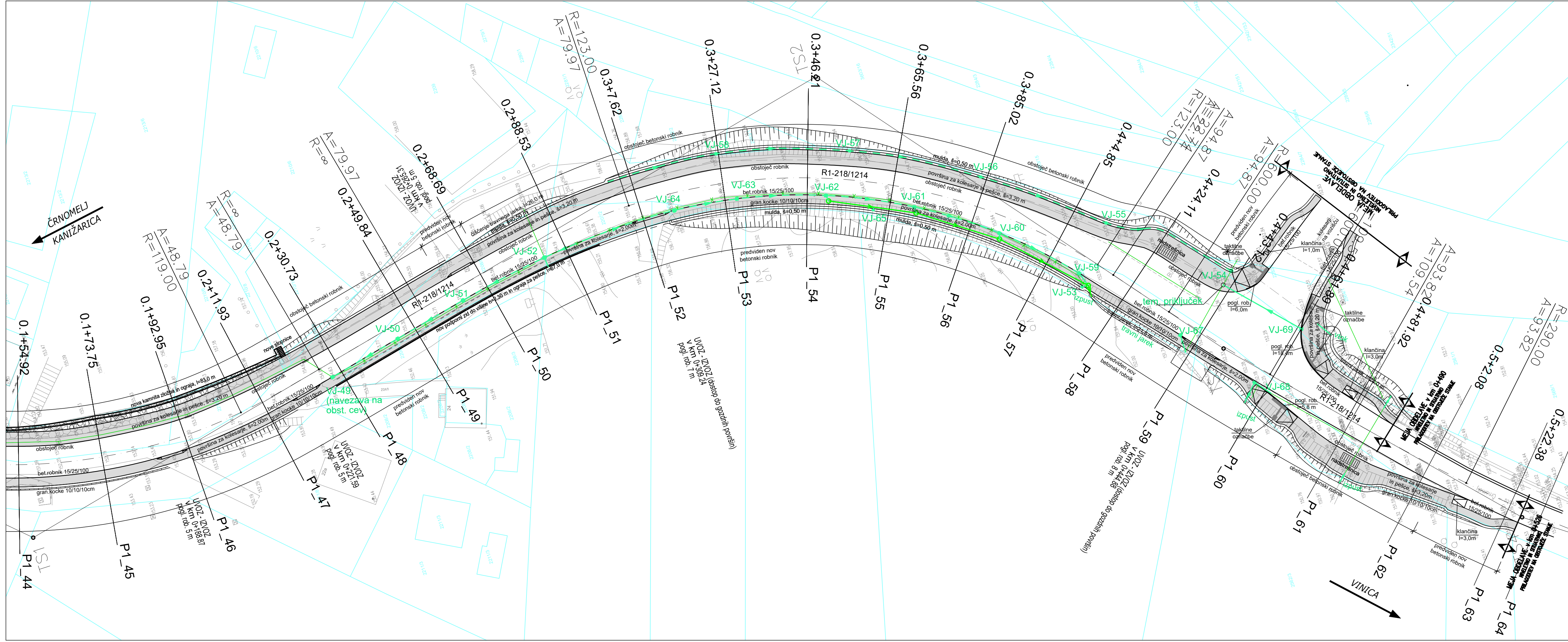

LEGENDA	OBSTOJEČE	PROJEKTIRANO
ODVODNJAVANJE CESTE		
KANALIZACIJA ZA ODVOD PADAVINSKIH VODA		

Opomba: obstoječe vode preveriti na terenu - pred izvedbo!

sprememba: opis spremembe:		datum: podpis																
<p>gradbeno projektiranje in inženiring, d.o.o. Ljubljanska c. 26, 8000 Novo mesto tel.: 07/33 77 630, fax. 07/33 77 631</p>		<table border="1"> <tr> <td>© naziv</td> <td>ime in priimek</td> <td>ident. št./IZS</td> <td>podpis</td> </tr> <tr> <td>odg.vodja proj.</td> <td>mag. Mojca Radakovič, u.d.i.g.</td> <td>G-1134</td> <td></td> </tr> <tr> <td>poobl.inž.</td> <td>mag. Mojca Radakovič, u.d.i.g.</td> <td>G-1134</td> <td></td> </tr> <tr> <td>projektant</td> <td>Simon Orač, grad.teh.</td> <td>-</td> <td></td> </tr> </table>	© naziv	ime in priimek	ident. št./IZS	podpis	odg.vodja proj.	mag. Mojca Radakovič, u.d.i.g.	G-1134		poobl.inž.	mag. Mojca Radakovič, u.d.i.g.	G-1134		projektant	Simon Orač, grad.teh.	-	
© naziv	ime in priimek	ident. št./IZS	podpis															
odg.vodja proj.	mag. Mojca Radakovič, u.d.i.g.	G-1134																
poobl.inž.	mag. Mojca Radakovič, u.d.i.g.	G-1134																
projektant	Simon Orač, grad.teh.	-																
objekt	REGIONALNA KOLESARSKA POVEZAVA ČRNOMELJ - KANIŽARICA	št. proj.:	P-2019/45															
		št. načrta:	C-2019/45															
		šifra CC:	2112															
faza:	PZI	merilo:	M 1:500															
opis risbe:	GRADBENA SITUACIJA	del risbe:																
vrsta načrta:	02/1 Načrt gradbenišтва - kolesarska povezava																	
št. odseka:	arhivsko št.:	faza/objekt:	šifra risbe:															
8970	0212.00	004.2106	G.102															
št. priloge:	G.2.6	avtor risbe:	GPI d.o.o., Novo mesto															
		ident. št. risbe:	C-2019/45 - G.2.6															